



## RESUMEN

# ALERTA HIDROLÓGICA ROJA No. 19/25

**DEL 22 MARZO AL 05 ABRIL DEL 2025**

Ministerio de Medio Ambiente y Agua  
Servicio Nacional de Meteorología e Hidrología  
SENAMHI - BOLIVIA



**senamhi**

SERVICIO NACIONAL DE METEOROLOGÍA E HIDROLOGÍA

Unidad de Análisis y Pronósticos Hidrológicos

*Senamhi, Viernes 21 de marzo de 2025*

# ALERTA HIDROLÓGICA ROJA 19/25

PROBABLES Ascensos de cuidado Del: 22/03 AL 05/04/2025

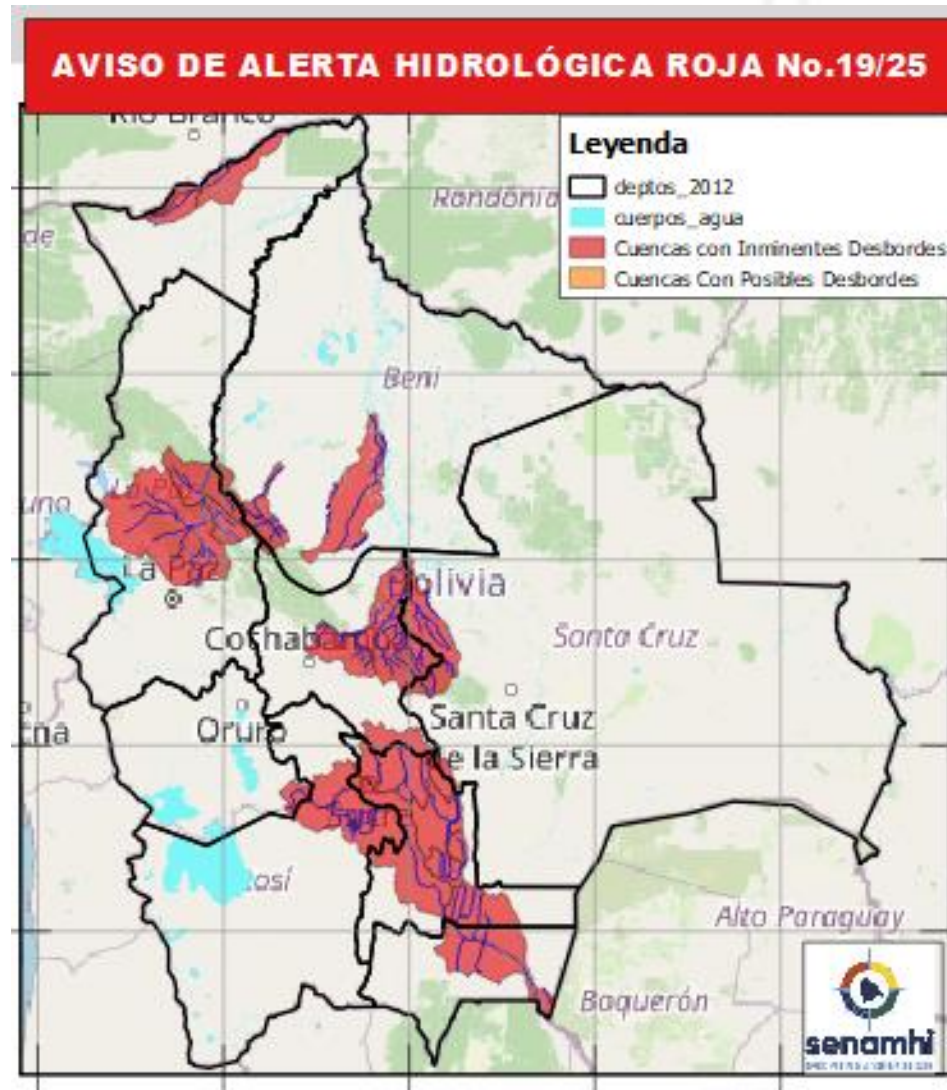

## ATENCIÓN : PARA TODOS LOS RÍOS MENCIONADOS DENTRO DE ESTA ALERTA

Del 22 MARZO al 05 ABRIL

- Los niveles ascenderán en forma progresiva tanto ríos principales como afluentes secundarios y Quebradas con posibles desbordes.
- No camine cerca de los ríos mencionados.
- No trabaje con maquinaria pesada cerca y/o sobre los ríos mencionados.
- La delimitación es a nivel de Sub-Cuencas.



# ALERTA HIDROLÓGICA ROJA 19/25

## PROBABLES Ascensos de cuidado Del: 22/03 AL 05/04/2025



23 AL 27, 28 AL 31marzo, 01 AL 03,03 AL 05 ABRIL		Ascensos repentinos de cuidado
CHUQUISACA		
RIO	MUNICIPIO	
Chico	Chuqui Chuqui	
	Poblaciones cercanas	
Tomina	Tomina	
	Comunidades cercanas	
Zudañez	Zudañez	
	y comunidades cercanas	
Azero	El Villar	
	Comunidades cercanas	
Pescado	Villa Serrano	
	Comunidades cercanas	
23 AL 27, 28 AL 31 marzo, 01 AL 03 AL 05 ABRIL		Ascensos de cuidado
CHUQUISACA		
RIO	MUNICIPIO	
Pilcomayo	Azurduy	
	Yamparaez	
	San Lucas	
	Talula	
	Viña Quemada	
	y comunidades cercanas	
23 AL 27, 28 AL 31 marzo, 01 AL 03,03 AL 05 ABRIL		Ascensos repentinos de cuidado
CHUQUISACA		
RIO	MUNICIPIO	
Parapetí	Azurduy	
	San Pablo de Huacareta	
	Monteagudo	
	y comunidades cercanas	

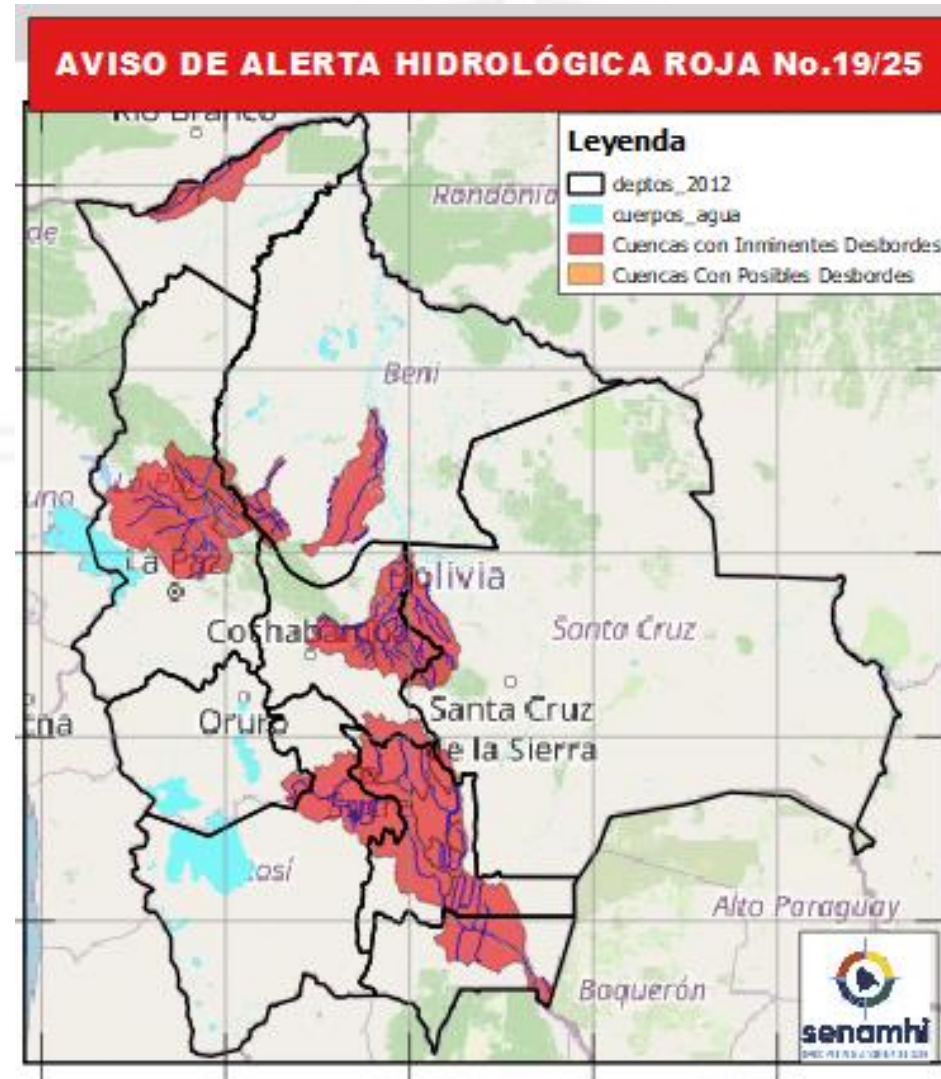

23 AL 26, 28 AL 31 marzo, 01 AL 03, 03 AL 05 ABRIL		Ascensos cerca de los niveles de seguridad
TARIJA		
RIO	MUNICIPIO	
Pilaya	San Josesito	
	y comunidades cercanas	
23 AL 26, 28 AL 31 marzo, 01 AL 03, 03 AL 05 ABRIL		
Pilcomayo	Puente Aruma	
	Villa Montes	
	Puesto Uno	
	Yacuiba	
	Ibibobo	
	La Esmeralda	
	La Victoria	
y Comunidades cercanas		



# ALERTA HIDROLÓGICA ROJA 19/25

PROBABLES Ascensos de cuidado Del: 22/03 AL 05/04/2025



COCHABAMBA	
22 AL 24, 24 AL 28, 28 AL 31, 31 marzo AL 03, 03 AL 05 ABRIL	
RIO	MUNICIPIO
Chapare	Villa Tunari
	Chocolatal, Cristal Mayu
	Paractí
	Y Comunidades cercanas
Jatun Mayu	Poblaciones cercanas
Palca Mayu	Tablas Monte
	Maica Monte
	Y Comunidades cercanas
Santa Elena	Poblaciones cercanas
Juntas Corani	Chocolatal, Cristal Mayu
	Poblaciones cercanas

Ascensos de cuidado

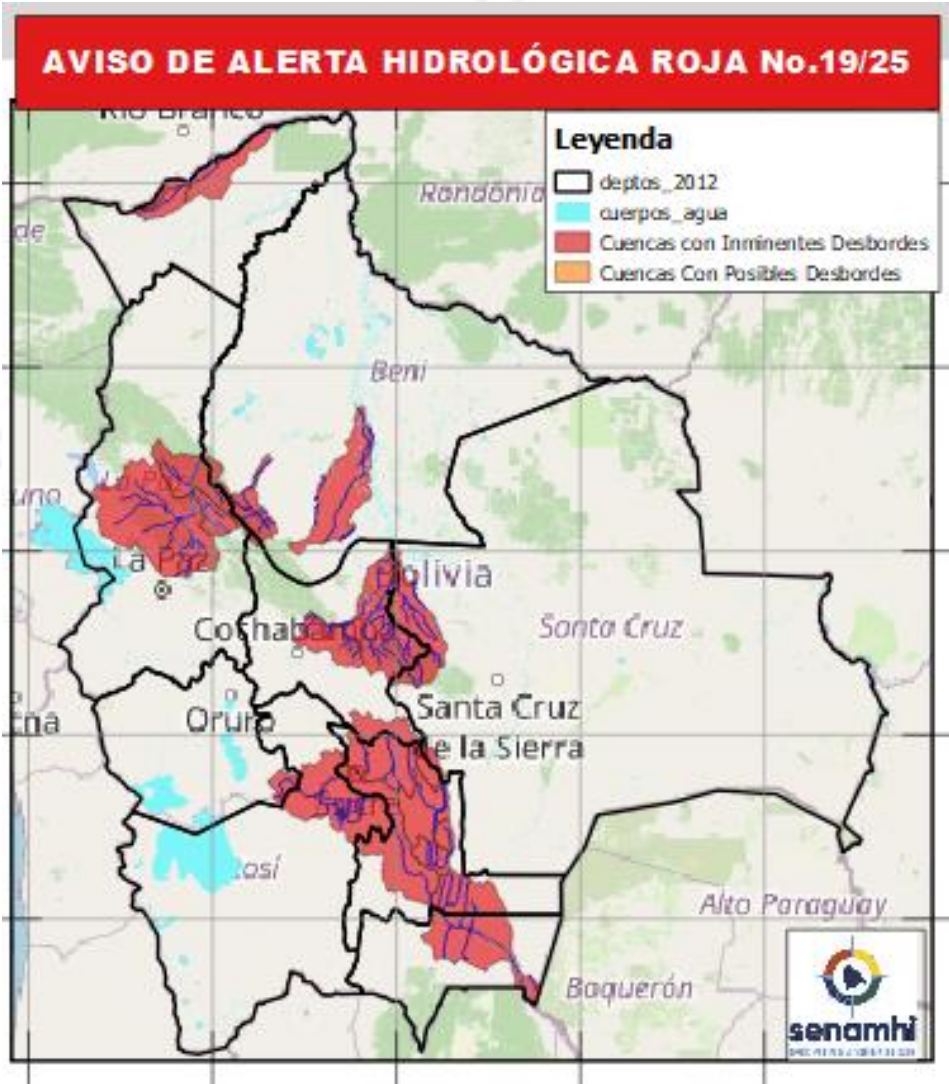

22 AL 24, 24 AL 28, 28 AL 31, 31 marzo AL 03, 03 AL 05 ABRIL		
COCHABAMBA		
RIO	MUNICIPIO	Obs.
Chimoré	Chimoré	Ascensos de cuidado
	Ayopaya	
	Puerto Aurora	
Ivirgarzama	Ivirgarzama	
	Y Comunidades cercanas	
Magareño	Ivirgarzama	
Sajta	Comunidades cercanas	
Ichilo	Puerto Villarroel	
	Puerto Grethel	
	Entre Rios, Bulu Bulu	
	Y Comunidades cercanas	





# ALERTA HIDROLÓGICA ROJA 19/25

PROBABLES Ascensos de cuidado Del: 22/03 AL 05/04/2025



26 AL 28, 28 AL 31 marzo, 01 AL 03, 03 AL 05 ABRIL		Obs.
BENI		Ascensos progresivos de cuidado
RIO	MUNICIPIO	
Sécore	Comunidades cercanas	
Isiboro	Gundonovia	
	Y Comunidades cercanas	
Hondo	Carretera Yucumo-Rurrenabaque	
	Y Comunidades cercanas	
Tijamuchi	San Lorenzo de Moxos	
	Y Comunidades cercanas	

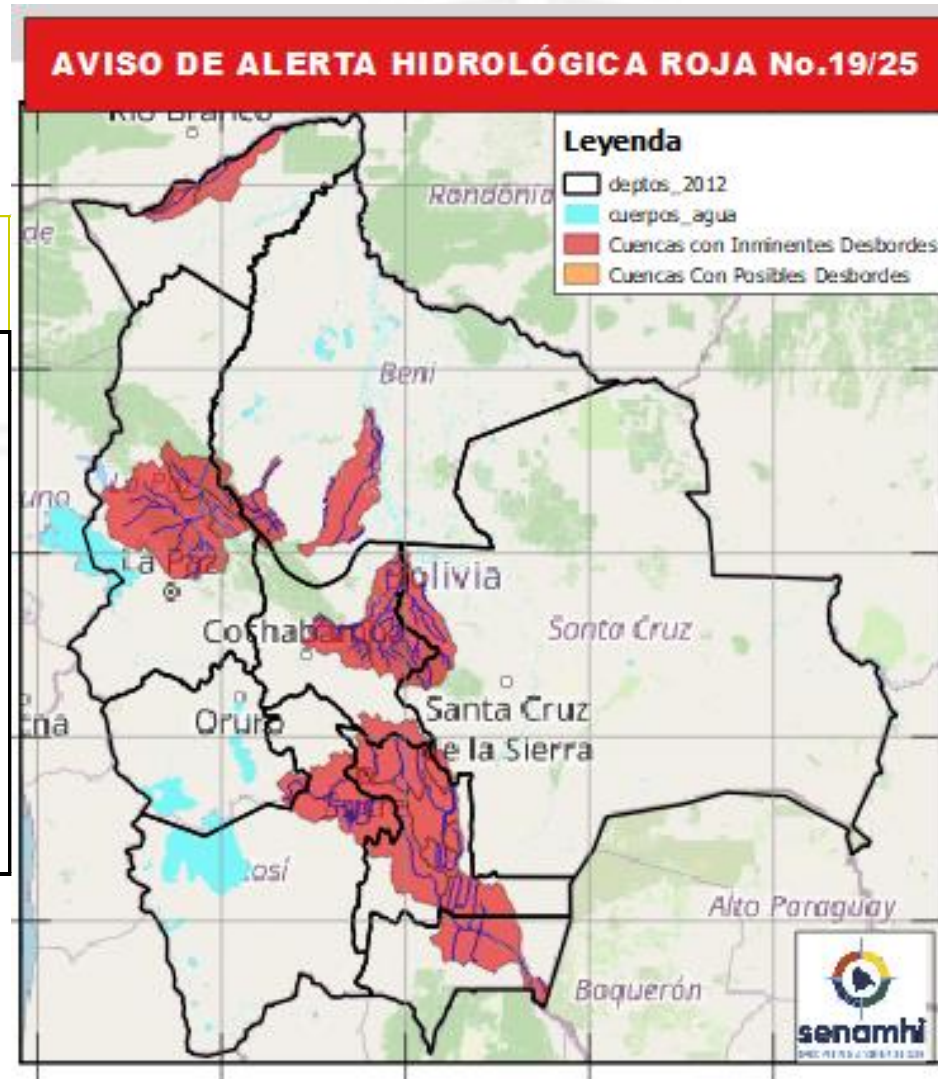

26 AL 28, 28 AL 31 marzo, 01 AL 04, 04 AL 06 ABRIL		Ascensos Progresivos de cuidado
PANDO		
RIO	MUNICIPIO	
Rapirrán	Comunidades cercanas	

26 AL 28, 28 AL 31 marzo, 01 AL 05 ABRIL		Ascensos progresivos de cuidado
BENI		
RIO	MUNICIPIO	
Beni	Rurrenabaque	
	San Buenaventura	



# ALERTA HIDROLÓGICA ROJA 19/25

PROBABLES Ascensos de cuidado Del: 22/03 AL 05/04/2025



23 AL 26, 26 AL 28, 28 AL 31 marzo, 02 AL 04, 04 AL 06 ABRIL

LA PAZ

RIO	MUNICIPIO
Mapiri (y afluentes secundarios)	Apolo
	Camata
	Aten
	Sorata
	Chuma
	Comabaya
	Quiabaya
	Guanay
	Angosto Quercano
	Santa Rosa de Mapiri
Tipuani (y afluentes secundarios)	Mapiri y poblaciones cercanas
	Tipuani
	Cangallí
	Chima
	Bartolo y comunidades cercanas
Boopi (y afluentes secundarios)	Palca
	La Asunta
	Chulumani
	Tamampaya
Unduavi	y comunidades cercanas
Taquesi	y comunidades cercanas
Tamampaya	y comunidades cercanas
Solacama	Santiago Tocaróni
	Chulumani y comunidades cercanas
Yara	Comunidades cercanas
Coroico (y afluentes secundarios)	Coroico
	Caranavi
	Santa Rita de Buenos Aires
	y comunidades cercanas

Ascensos de cuidado

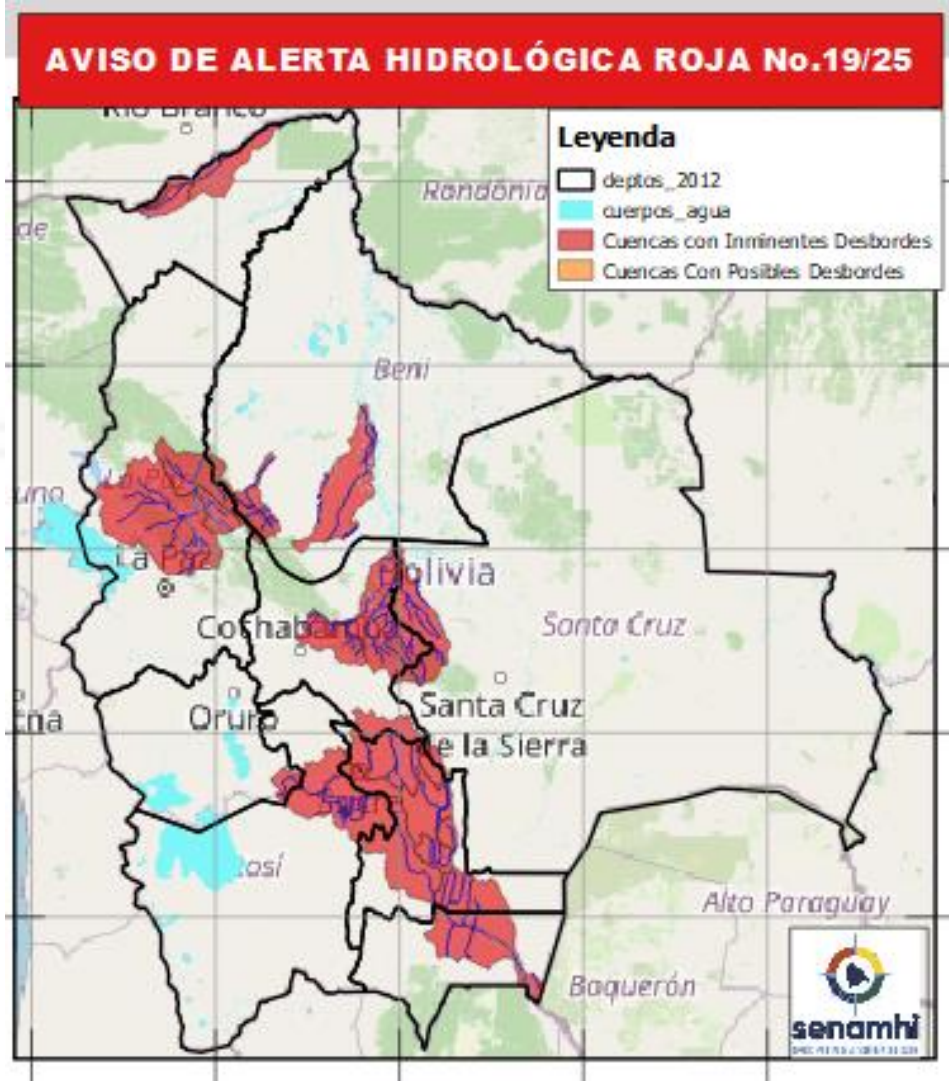

23 AL 26, 26 AL 28, 28 AL 31 marzo, 02 AL 04, 04 AL 06 ABRIL

LA PAZ

RIO	MUNICIPIO
Beni	San Buenaventura
	y poblaciones cercanas aguas arriba y abajo

Ascensos progresivos de cuidado

23 AL 26, 26 AL 28, 28 AL 31 marzo, 02 AL 04, 04 AL 06 ABRIL

LA PAZ

RIO	MUNICIPIO
Piquendo	Alto Beni y poblaciones cercanas
Quiquibey	Quiquibey y poblaciones cercanas
Hondo	Carretera Ixiamas-San Buenaventura
Alto beni y afluentes secundarios	Covendo
	Palos Blancos
	Sapecho
	Pacollo
	Cedro Mayo y comunidades cercanas
Kaka	Mayaya
	Teoponte
	El Triunfo
	y comunidades cercanas

Ascensos de cuidado



# HUMEDAD ACTUAL EN EL SUELO

Descarga correspondiente al 17-03-2025

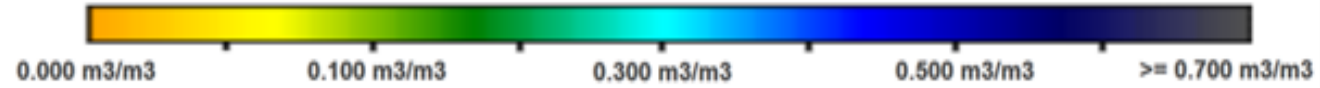

## SUPERFICIAL

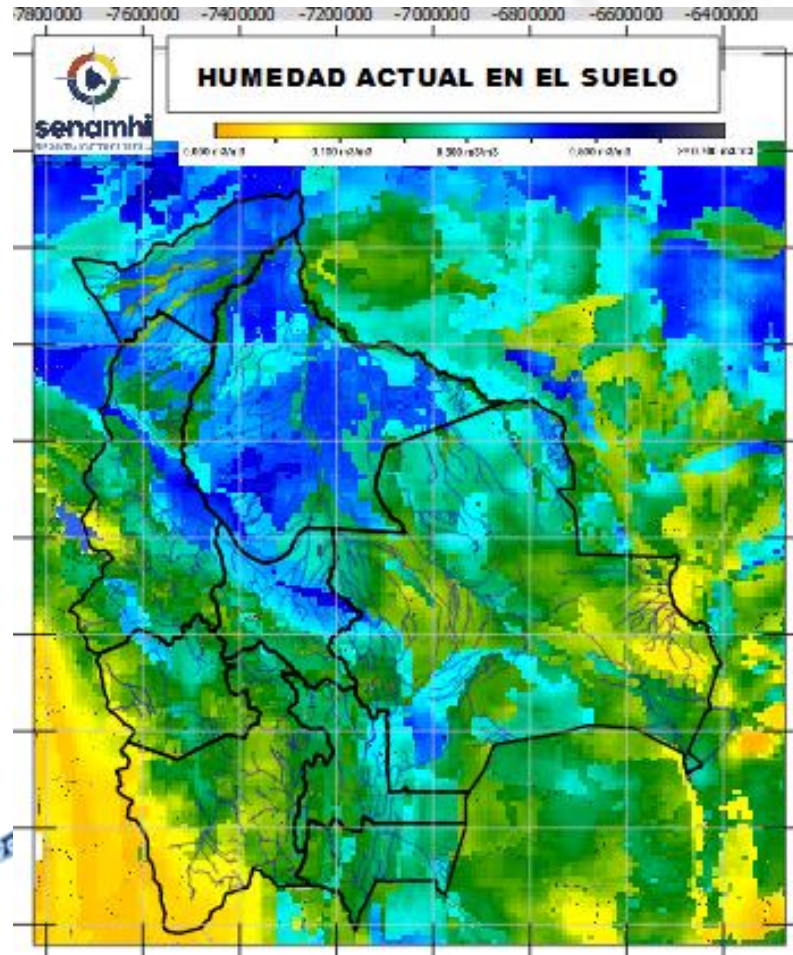

## RADICULAR

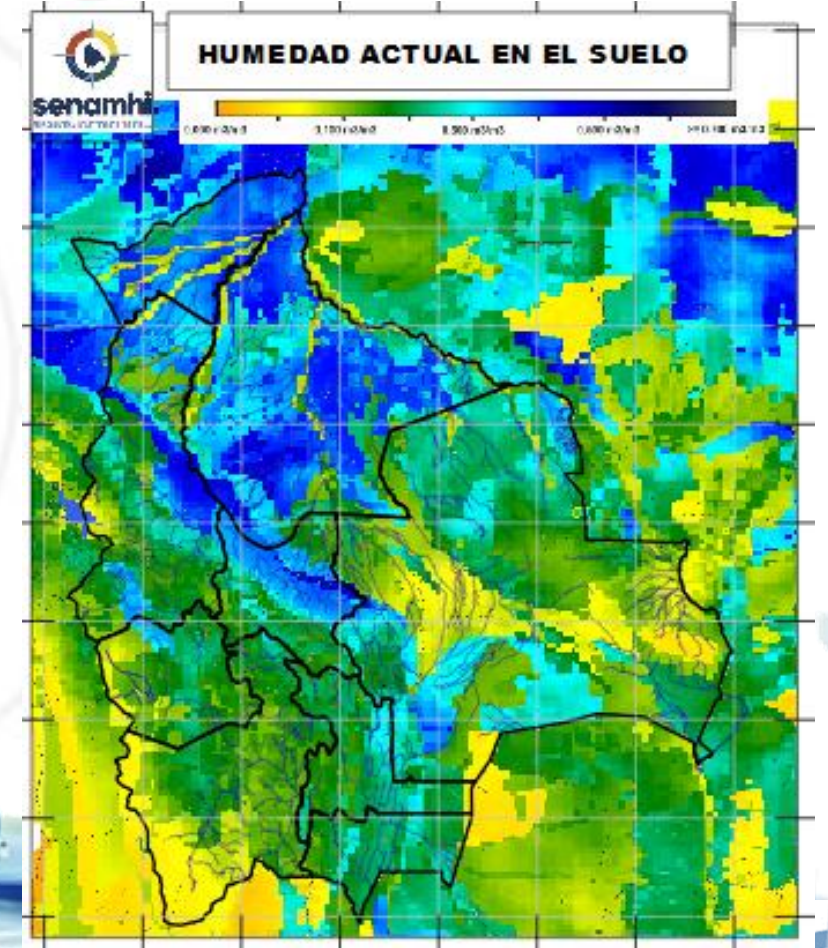

**SUPERFICIAL:** A 5 centímetros de profundidad del suelo  
**RADICULAR:** A 1 metro de profundidad del suelo

*Senamhi, Viernes 21 de marzo de 2025*